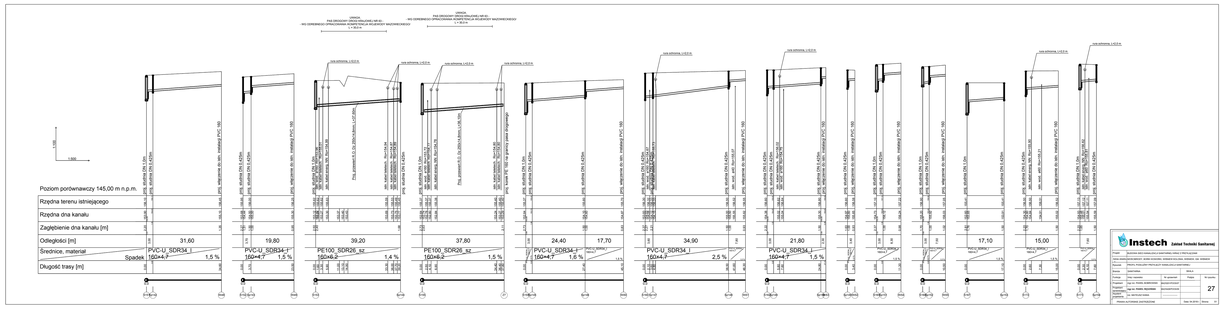

ODWODNIENIE
PAS DROGOWY DROGI KRAJOWEJ NR 62 –
WG OPRACOWANEGO OPRACOWANIA KONSTRUKCJI WOJEWÓDZKI MAZOWIECKIEGO
L = 1 362,5 m
ODWODNIENIE
PAS DROGOWY DROGI KRAJOWEJ NR 62 –
WG OPRACOWANEGO OPRACOWANIA KONSTRUKCJI WOJEWÓDZKI MAZOWIECKIEGO
L = 1 362,5 m
rura ochronna L=22,0 m
1:200
1:500
Poziom porównawczy 145,00 m n.p.m.
Rzędna terenu istniejącego
Rzędna dna kanału
Zagłębienie dna kanału [m]
Odległości [m]
Średnice, materiał
Spadek
Długość trasy [m]
44,50
200×5,9
PVC-U_SDR34_I
1,5 %
50,40
45,70
50,20
24,60
25,10
200×5,9
PVC-U_SDR34_I
0,5 %
57,00
15,80
37,40
13,30
43,50
200×5,9
PVC-U_SDR34_I
0,5 %
23,80
200×5,9
PVC-U_SDR34_I
0,9 %
45,70
PE100_SDR26_s2
200×7,7
0,5 %
33,20
200×5,9
PVC-U_SDR34_I
1,4 %
43,00
PE100_SDR26_s2
200×7,7
0,5 %
47,80
200×5,9
PVC-U_SDR34_I
1,0 %
39,20
200×5,9
PVC-U_SDR34_I
0,6 %
54,50
200×5,9
PVC-U_SDR34_I
0,5 %
49,60
200×5,9
PVC-U_SDR34_I
1,3 %
Instech Zakład Techniki Sanitarnej
Projekt: BUDOWA WAS KIEŁCZEW-CHRTOWO, KM 0+ 0,00-0,00 DK 62
Temat: PROFIL PODŁUŻNY - KANAŁ SANITARNY, STREFA WEJŚCIOWA
Branża: Instalacyjna
Faza: Projekt budowlany
Projektował: mgr inż. Andrzej Kamiński
Rysował: mgr inż. Andrzej Kamiński
Sprawdził: mgr inż. Andrzej Kamiński
Uprawnienia projektanta: Nr. 492/Lub/2006
Skala: 1:200 / 1:500
Nr. arkusza: 15
Nr. projektu: 15
Podpis: 15
Data: 04.2019 r.
Format: A3


ODWODNIENIE
PAS DROGOWY DROGI KRAJOWEJ NR 62 –
WG OPRACOWANEGO OPRACOWANIA KONSTRUKCJI WOJEWÓDZKI MAZOWIECKIEGO
L = 1 362,5 m
ODWODNIENIE
PAS DROGOWY DROGI KRAJOWEJ NR 62 –
WG OPRACOWANEGO OPRACOWANIA KONSTRUKCJI WOJEWÓDZKI MAZOWIECKIEGO
L = 1 362,5 m
rura ochronna L=22,0 m
1:200
1:500
Poziom porównawczy 145,00 m n.p.m.
Rzędna terenu istniejącego
Rzędna dna kanału
Zagłębienie dna kanału [m]
Odległości [m]
Średnice, materiał
Spadek
Długość trasy [m]
31,60
160×4,7
PVC-U_SDR34_I
1,5 %
19,80
160×4,7
PVC-U_SDR34_I
1,5 %
39,20
160×9,2
PE100_SDR26_s2
1,4 %
37,80
160×9,2
PE100_SDR26_s2
1,5 %
24,40
160×4,7
PVC-U_SDR34_I
1,6 %
17,70
160×4,7
PVC-U_SDR34_I
2,5 %
34,90
160×4,7
PVC-U_SDR34_I
1,5 %
21,80
160×4,7
PVC-U_SDR34_I
1,5 %
17,10
160×4,7
PVC-U_SDR34_I
-1,5 %
15,00
160×4,7
PVC-U_SDR34_I
-1,5 %
Instech Zakład Techniki Sanitarnej
Projekt: BUDOWA WAS KIEŁCZEW-CHRTOWO, KM 0+ 0,00-0,00 DK 62
Temat: PROFIL PODŁUŻNY - KANAŁ SANITARNY, STREFA WEJŚCIOWA
Branża: Instalacyjna
Faza: Projekt budowlany
Projektował: mgr inż. Andrzej Kamiński
Rysował: mgr inż. Andrzej Kamiński
Sprawdził: mgr inż. Andrzej Kamiński
Uprawnienia projektanta: Nr. 492/Lub/2006
Skala: 1:200 / 1:500
Nr. arkusza: 27
Nr. projektu: 15
Podpis: 27
Data: 04.2019 r.
Format: A3

ODWODNIENIE
PAS DROGOWY DROGI KRAJOWEJ NR 62 –
WG OPRACOWANEGO OPRACOWANIA KONSTRUKCJI WOJEWÓDZKI MAZOWIECKIEGO
L = 362,5 m
rura ochronna L=22,0 m
1:200
1:500
Poziom porównawczy 145,00 m n.p.m.
Rzędna terenu istniejącego
Rzędna osi kanału
Zagłębienie osi kanału [m]
Odległości [m]
Średnice, materiał
Spadek
Długość trasy [m]
194,30
PE100
110×6,6
0,5 %
68,50
PE100S
110×6,6
0,7 %
106,70
110×6,6
PE100S
0,2 %
Instech Zakład Techniki Sanitarnej
Projekt: BUDOWA WAS KIEŁCZEW-CHRTOWO, KM 0+ 0,00-0,00 DK 62
Temat: PROFIL PODŁUŻNY - KANAŁ TŁOCZNY
Branża: Instalacyjna
Faza: Projekt budowlany
Projektował: mgr inż. Andrzej Kamiński
Rysował: mgr inż. Andrzej Kamiński
Sprawdził: mgr inż. Andrzej Kamiński
Uprawnienia projektanta: Nr. 492/Lub/2006
Skala: 1:200 / 1:500
Nr. arkusza: 39
Nr. projektu: 15
Podpis: 39
Data: 04.2019 r.
Format: A3